CENTRO NAVAL DEL PERÚ

II EDICIÓN LA NOCTURNA - 3K
LA PUNTA - 2023

perú swimmers
AGUAS ABIERTAS

Bases del Evento

II Edición La Nocturna 3K– 2023

03 de Junio – Playa Cantolao – La Punta

El sábado 03 de Junio de 2023 se llevará a cabo el 2° Encuentro de Deportes Acuáticos del Centro Naval del Perú donde Perú Swimmers realizara la travesía LA NOCTURNA 2023 circuito del BAP CARRASCO 3K. En este evento celebraremos el aniversario de la dirección de hidrografía y navegación la cual cumple 120 años de contribución al desarrollo nacional brindando apoyo y seguridad en la navegación a las unidades navales y a los navegantes en general. La citación será en la Playa Cantolao (Colinda con la Escuela Naval) ubicada en el distrito de la Punta a las 04:00 p.m.

ORGANIZACIÓN

El evento será organizado por el CENTRO NAVAL DEL PERU, y PERÚ SWIMMERS

PERÚ SWIMMERS será el responsable de organizar y coordinar la participación de todos los nadadores inscritos en el evento.

El evento podrá ser postergado por los organizadores ante la ocurrencia de factores de fuerza mayor, que pudieran atentar contra la seguridad de los nadadores.

REQUISITOS

- Los nadadores en general deberán gozar de un óptimo estado de salud y preparación física adecuada para culminar la prueba con seguridad. Deberán declarar esto en el formato que se genera en la inscripción online.
- PERÚ SWIMMERS se reserva el derecho de no inscribir a un nadador que no reúna las condiciones que le permitan realizar la prueba de manera segura.

INSCRIPCIONES

El costo de la inscripción en primera fase es de S/. 150. **Desde el 14 de abril al 06 de mayo** 2023, la segunda fase será del **07 al 15 de Mayo** y tendrá un costo de S/. 170. si antes de esta fecha se cumple con la **cuota máxima de 150 inscritos se cerrará el proceso de inscripción** después de pasada ambas fechas **"NO SE ACEPTARÁ MÁS INSCRIPCIONES NI TRASLADO DE CUPO NI MODIFICACIONES EN MODALIDADES DEL EVENTO.** Esto incluye bolsi mochila, gorros de natación, control de chips, polo, medallas de finisher, luz de neón para la cabeza y muñecas, trofeo club con más nadadores, trofeo al club campeón, trofeo al nadador con más iluminación, se emitirá certificado digital a todos los nadadores inscritos que culminen la prueba, seguridad y logística (ver punto Logística del evento)

El pago debe realizarse en la cuenta de **Edgardo Merino Helguero** N° DNI:**07861299** En el banco de **Crédito del Perú (BCP)** Ahorros Soles N° de Cuenta:**194-99219198-0-09** código cuenta interbancario **N° 002-194-19921919800990.**

La inscripción será vía online siguiendo los siguientes pasos:

a. Una vez realizado el pago correspondiente ingresar al sitio web **www.peruswimmers.com o en https://sistemas.peruswimmers.com/acredita/** para realizar la inscripción vía online realizando los siguientes pasos (si tienes alguna duda con la inscripción enviar un correo a: **inscripcionesperuswimmers@gmail.com** solicitando información)
b. Si eres un participante nuevo ingresa a la opción Preinscripción llena el formulario sin omitir los campos obligatorios señalados con (*) y guardar los datos. Luego de ese paso el sistema te enviará a la pantalla donde se presentan los eventos que están disponibles para inscribirse, al seleccionar el evento que deseas participar, te envía a otra pantalla donde debes colocar el tipo de transacción que realizaste (deposito o transferencia), el número de comprobante, la fecha del pago y el monto. Luego debes seleccionar la modalidad a participar y guardar los cambios.
c. Si eres un usuario ya registrado en el sistema de inscripción de Perú swimmers, ingresa en la opción participante registrado colocando tu número de DNI y contraseña que colocaste cuando te inscribiste si no recuerdas tu contraseña hay un campo de recuperar contraseña ingresa los datos solicitados y el sistema te enviara un email indicando tu contraseña , luego de ese paso el sistema te enviará a la pantalla donde se presentan los eventos que están disponibles para inscribirse, al seleccionar el evento que deseas participar, te envía a otra pantalla donde debes colocar el tipo de transacción que realizaste (deposito o transferencia), el número de comprobante, la fecha del pago y el monto. Luego debes seleccionar la modalidad a participar y guardar los cambios.
d. El sistema te regresará a la pantalla anterior e indicará que la inscripción está en el status en proceso de color amarillo, luego de ser validada la inscripción y verificado el pago pasará al status inscrito de color verde y le enviará un mail validando su inscripción.
e. Para la validación de la inscripción se debe enviar el comprobante de pago al siguiente correo **inscripcionesperuswimmers@gmail.com**, colocando su nombre, número de DNI y nombre del evento al cual se inscribió, **NO SE ACEPTARÁ POR WHATSAPP O POR OTRO MEDIO**. De no enviar dicho comprobante la inscripción quedará sin validación y no estará inscrito.
f. No se podrán realizar **DEVOLUCIONES DEL PAGO** por logística del evento, solo se permitirá traslado de esa inscripción a otro participante interesado en el evento siempre y cuando el proceso de inscripción siga activo.
g. La declaración de buen estado de salud que emite el sistema debe ser enviada al correo **liberacionesperuswimmers@gmail.com** firmada, en el asunto del correo colocar su nombre apellido y el nombre del evento al cual se inscribió, en caso que el participante sea menor de edad debe ir firmada por uno de sus apoderados, no se llenará declaraciones el mismo día del evento ni por otro medio.

MODALIDADES - CATEGORIA

El evento estará conformado por categorías de edad a partir de los 20 años (la edad será año calendario) en lapsos de 5 años y por modalidad de la siguiente forma: Con Aletas, Pro, Elite, Varones y damas las cuales se presentan a continuación:

CATEGORIA	MODALIDADES	GENERO
14 – 19 Años 20 – 24 Años 25 – 29 Años 30 – 34 Años 35 – 39 Años 40 – 44 Años 45 – 49 Años 50 – 54 Años 55 – 59 Años 60 – 64 Años 65 – 69 Años 70 – a más	CON ALETAS PRO (SIN ALETAS)	VARONES / DAMAS
OPEN 14 – 70 a más Años	ELITE	

Los tiempos adjudicados serán validados y estarán publicados en **www.peruswimmers.com**

LOGISTICA DE LA RUTA

La organización proporcionará lo siguiente:

- (10) Kayaks iluminado.
- (10) Paddels iluminado
- (3) Motos Acuáticas
- (8) Zodiacs con rescatistas
- (1) Ambulancia y medico en tierra.
- (18) Boyas con iluminación que guíen el recorrido de la prueba.

HORARIOS

Congresillo

- Se realizará el jueves 01 de Junio 9:00 p.m, a través del grupo Whatsapp que se cree del evento y redes sociales y sitio web estaremos publicando el Id de la reunión y la hora para la conexión por la plataforma Zoom o Google meet.
- En el Congresillo se reforzarán todos los puntos del presente documento, así como alguna otra indicación pertinente o cambio.

Entrega de Kits

- **06:00 – 10:00 a.m.** Jueves 01 de Junio en Playa Pescadores Chorrillos – Carpa Peru Swimmers (único día de entrega)
  Los participantes que no puedan asistir a recibir su kits pueden enviar a un representante con una autorización simple con una foto de su DNI vía whatsapp autorizando el retiro.

Evento

- **4:00 p.m.** Citación en la Playa Cantolao
- **05:00 – 6:00 p.m**. Formación de Nadadores. (Todos los participantes deben venir ya marcados con su número asignado con marcador de tinta indeleble color negro, luz de neón para la cabeza y muñecas debidamente puesto más gorro del evento)
- **6:30 p.m**. Partida.

AUTORIDADES

- Coordinador General: Edgardo Merino – Perú Swimmers.
- Jefe de Seguridad: Edgardo Merino – Perú Swimmers.
- Coordinador de seguridad en el mar: Designado por el centro Naval
- Arbitro General, Juez de partida: Edgardo Merino – Perú Swimmers.
- Juez de llegada: Gabriel Medina – Peru Swimmers / José Gómez – Rv Timing

Atributos:

El Coordinador General, tendrá la responsabilidad de la coordinación y conducción del evento, y será el único que podrá suspender o postergar el evento ante la ocurrencia de factores de fuerza mayor, que pudieran atentar contra la seguridad de los nadadores.

El Árbitro General, es responsable de conducir y controlar el desarrollo de la natación en aguas abiertas, verificando que los nadadores cumplan con las reglas de la competencia.

El Juez de Partida y Llegada, es responsable de asegurar que todos los nadadores estén en condiciones reglamentarias para partir, además será el encargado de dar la señal de partida. Asimismo, es responsable de constatar que los nadadores crucen la línea de llegada correctamente, su orden de llegada e identificar el número del nadador, corroborando nombre y edad con los auxiliares de la misma.

El Jefe de Seguridad, será responsable de controlar el tráfico marítimo en la ruta de la natación en aguas abiertas, salvaguardando a los nadadores y que los mismos tengan el sendero despejado de objetos que puedan obstaculizar el desarrollo de la misma, además será el encargado de recorrer permanentemente el sitio de competencia y de asistir al deportista que lo necesite en caso de emergencia o abandono.

El Coordinador de Seguridad en el Mar, será el responsable de estar en coordinación con el jefe de seguridad para realizar el enlace con los miembros de la Marina de Guerra del Peru que estarán apoyando en toda la travesía en los botes designados y realizar las gestiones con la capitana de puerto.

Los Jueces de Botes serán responsables de vigilar que los nadadores cumplan con el reglamento e informarán al Árbitro General de aquellos nadadores que hayan sido asistidos durante la natación en aguas abiertas.

REGLAS DE COMPETENCIA

- Se identificará a cada nadador con un número asignado al chip.
- Los nadadores podrán ser asistidos por los botes de seguridad y de apoyo de la organización, no puede tocarlo o subirse, caso contrario quedarán descalificados automáticamente.
- Los nadadores no podrán tomar ventaja de la embarcación que los apoya, es decir, no podrán remolcarse en ella, ni nadar bajo la estela de agua que deja.
- El nadador deberá de utilizar de manera "**OBLIGATORIA"** la boya de seguridad de cintura con iluminación
- El uso del gorro del evento es **"OBLIGATORIO",** si el nadador no usa el gorro o utiliza otro gorro que no es del evento el mismo será descalificado automáticamente.
- A pesar de tener Control con chips la organización tendrá Cronometristas y serán responsables de registrar el tiempo de cada nadador desde la partida hasta que el nadador culmine la ruta teniendo esa data como backup.
- Los reclamos podrán ser presentado por escrito y dirigido al Árbitro General, en un máximo de 30 minutos luego de expirada la prueba. Se publicarán los resultados inmediatamente después de expirada la prueba para que los nadadores puedan chequear dichos resultados.
- Por efectos publicitarios el deportista deberá ajustarse a los criterios de la entidad organizadora.

- Cualquier situación que no está contemplada por este reglamento, será resuelta por la organización del evento.
- Los nadadores que en cualquier circunstancia no cumplan con las reglas de competencia, serán descalificados automáticamente, y podrá ser notificado hasta media hora después de la competencia.

DESCALIFICACIÓN

- Mostrar signos de haber ingerido alcohol o estar bajo el efecto de sustancias prohibidas.
- Utilizar implementos adicionales como guantes para manos, paletas, mp4, etc.
- Utilizar implementos como placas, cuerdas y/o todo implemento que pueda permitir una ventaja de forma antideportiva sobre otro.
- Remolcarse de una embarcación, o colocarse detrás del espejo de agua de la misma.
- Manifestar conducta antideportiva.
- Golpear o tomar voluntariamente a otro deportista.
- No respetar el recorrido reglamentario.
- El abandono de la prueba por cualquier motivo y/o subiendo a algún bote.
- Por exceder el límite de tiempo:
    i. No haber culminado la prueba de 3K pasada las 1 horas y 45 minutos
    ii. Se permitirá que pasadas las horas de culminación termine un nadador que este a una distancia de 500 metros de la llegada.

DISPOSICIONES FINALES

- Cada nadador es responsable de sus objetos personales. La organización no se hace responsable por la pérdida de éstos. Evitar llevar objetos de valor y/o procurar ir acompañado con quien pueda cuidar sus pertenencias.
- Está permitido llevar piqueos, bebidas sombrillas y sillas de playa.
- No está permitido llevar comida preparada o mascotas.
- Cualquier asunto no tratado en el presente reglamento será evaluado y resuelto por el comité organizador y/o jueces del evento. En caso de reclamos el Comité Organizador se apoyará en material fotográfico o de videos para dar los fallos finales, los cuales son inapelables.

PREMIACIÓN

- Se otorgarán medallas a todos los finalistas del circuito en todas las modalidades.
- Se otorgarán medallas a los 3 primeros lugares masculino y femenino de cada modalidad.
- Se emitirá certificado digital al nadador que culmine la prueba.
- Se otorgará trofeo al club con más nadadores.
- Se otorgará trofeo al club Campeón.
- Se otorgará trofeo al nadador con más iluminación.

RUTA

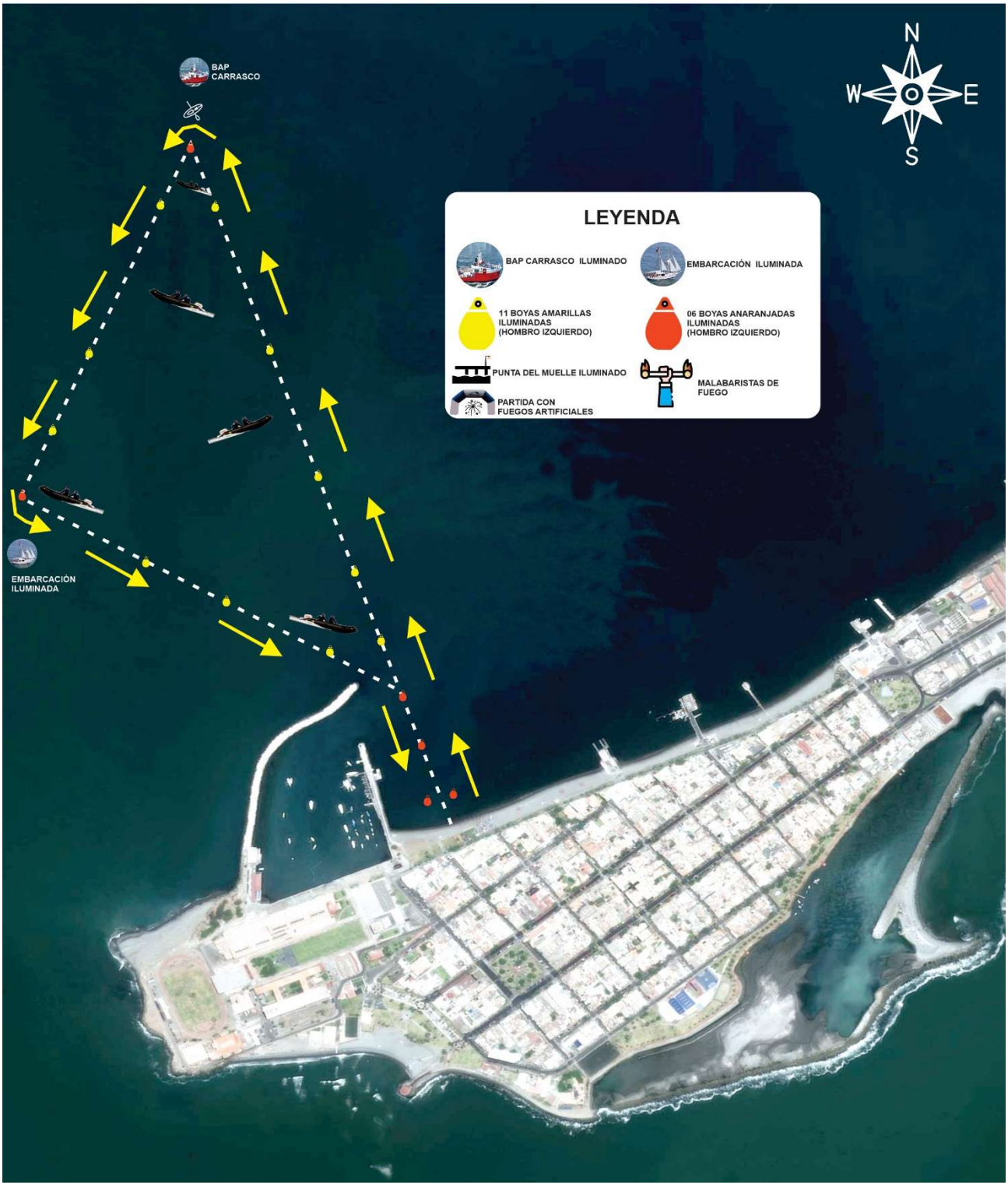
BAP CARRASCO
EMBARCACIÓN ILUMINADA
N
W
E
S
LEYENDA
BAP CARRASCO ILUMINADO
EMBARCACIÓN ILUMINADA
11 BOYAS AMARILLAS ILUMINADAS (HOMBRO IZQUIERDO)
06 BOYAS ANARANJADAS ILUMINADAS (HOMBRO IZQUIERDO)
PUNTA DEL MUELLE ILUMINADO
MALABARISTAS DE FUEGO
PARTIDA CON FUEGOS ARTIFICIALES
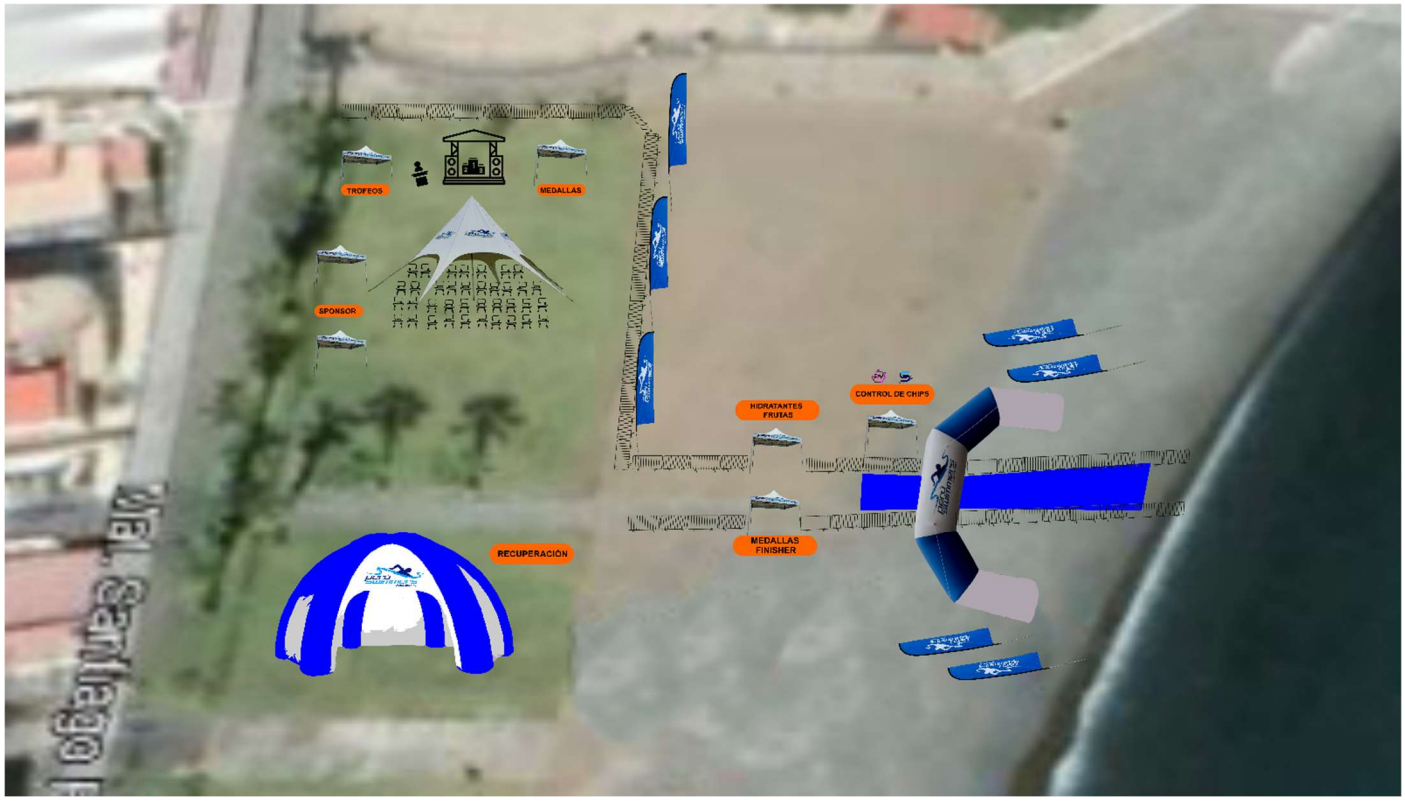
DISTRIBUCIÓN EN TIERRA